



BOLETÍN KCC

Una actualización mensual para nuestros empleados propietarios

ABRIL 2026



Publicado por : Compañía de KCC

Nombre del boletín : Boletín KCC

Asunto: Abril 2026 | Asunto #4

Frecuencia: Mensual

Audiencia: Empleados

Producido por : Equipo de comunicación :

Agradecimiento a Nuestro equipo de liderazgo y gerente de planes por su continuo apoyo a la comunicación ,seguridad y crecimiento en KCC .

Agradecimiento al aporte brindado por :

Kate Clyde

Jeff Thomas

Tracy Palmer

Chris Cook

Bernadette Acocella

Betty Macklin

Bradon Moore

CJ Moran

Nick Buckley

Que hay adentro :

Página 1

Mensaje del presidente

Actualización de Simpsonville

Reconocimiento al Desarrollo a la fuerza laboral .

Página 2

Comportamiento de apropiación (Nuevo futuro – Jeff Thomas)

Próximos eventos de la compañía

Página 3

Empleado destacado – Bernadette Acocella

Planta destacada – Grassland Drive

Anuncios N’ Stuff

Página 4

Rincón de la cocina

Momento históricos de abril

Página 5

Operación en acción – Rendimiento de los envíos

Negocios tecnológicos (Concientización sobre Ransomware)

Página 6

Anuncios de abril , Eventos & Aniversarios

Nuevas de ESOP

Página 7

Promoción de la compañía

Reflecciones profundas

Página 8

Ganador de la solución del mes (Febrero 2026)

Logros de un hito de seguridad

Página 9

Preguntas del mes

Convocatoria de propuesta para nuestra sesión de mascotas

Página 10

Características destacadas de las mascotas

Página 11

Calendario de la compañía 2026



UN MENSAJE DEL PRESIDENTE

Nuestro año nuevo ha tenido un comienzo excelente en el 2026 y promete ser un gran año. Las oportunidades que vislumbramos son fenomenales. Estamos explorando posibles alianzas con siete empresas, tres de las cuales se encuentran en fase previa a la generación de ingreso (lo que significa que aún no registran ventas). Los centros de datos representan un área de crecimiento para nuestros productos en 2026. Considero que la construcción de centros de datos estará elevada durante los próximos cinco años. El sector de la construcción está experimentando una actividad considerable, y el área de servicios continúa batiendo récords. La actividad de elaboración de presupuesto ha aumentado un 50% en comparación con el mismo período de 2025. Extraordinario nuestro equipo humano de KCC.



Superamos nuestro desafío diario para poder crear productos extraordinarios. Estamos construyendo nuestro futuro, un futuro tan brillante que necesitaremos gafas de sol!

ACTUALIZACIÓN SIMPSONVILLE:

Los espacios de oficina en nuestra nueva sede central de Simpsonville están empezando a tomar forma y es emocionante ver el progreso. En la primera planta ya tenemos la instalación de la alfombra y esta en marcha, los trabajos de pintura continúan en todo el espacio y se están ensamblando y colocando las estaciones de trabajo. Incluso le hemos dado la bienvenida a nuestros primeros empleados de oficina, quienes ya han comenzado a trabajar desde el nuevo edificio. En la planta superior el segundo piso sigue tomando forma con la instalación continua de paneles de yeso, trabajos eléctricos y otras mejoras clave en la infraestructura. Cada semana trae consigo cambios notables a medida que el edificio se acerca a estar plenamente operando. Actualmente hay un gran impulso, y es fantástico ver como la sede central cobra vida a medida que cada pieza encaja en su lugar.

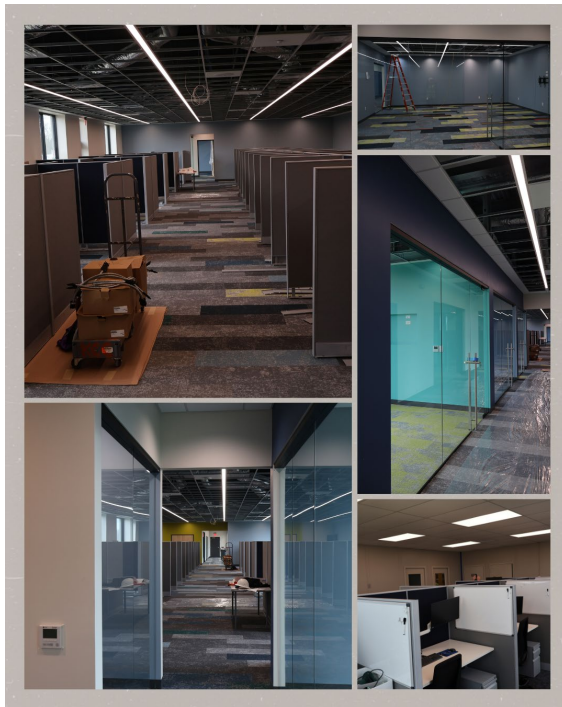

Construyendo Carrera, fortaleciendo comunidades: KCC reconocida otra vez

Momentos de Orgullo para Nuestro equipo en KCC; por tercera vez en el último mes, hemos sido reconocidos por nuestra estrategia de desarrollo de fuerza laboral. Lo que hace que esto sea especialmente significativo es el trabajo que se realiza dentro de nuestra empresa – y en toda la región de Kentucky – esta siendo reconocida a nivel estatal. KCC está comprometida a construir un lugar de trabajo donde las personas puedan desarrollar sus carreras, fortalecer sus habilidades y sentirse apoyados desde el primer día.



Algunos esfuerzos clave que continúan distinguiendo junto a nuestros socios del departamento de Educación de adultos de JCPS.

- Ofreciendo clases de inglés ESL como segundo idioma.
- Durante la jornada laboral impartimos cursos de Español para algunos de nuestros líderes.
- Curso de competencia cultural ayudando a los líderes como las diferentes culturas impactan el éxito en el lugar de trabajo y las relaciones.
- Un agradecimiento especial a la oficina de Educación para adultos en Kentucky por reconocer a KCC en su última serie “Cumbre 2026 Mi historia reimaginada” y por contar con la participación de nuestro propio Gerald Lowry, SPHR como orador. Estamos agradecidos por este reconocimiento, y aún más agradecidos por las personas y socios que hacen posible este trabajo. A nuestros miembros del equipo, educadores y socios comunitarios; gracias por ayudarnos a crear oportunidades que importan. Summer Morgan, MPA”.



NUEVO FUTURO!

Jeff Thomas nuestro vicepresidente de Manufacturación Ofrecerá perspectiva sobre los conceptos de propiedad de Simpsonville.

Temas de este mes : Comportamiento de apropiación :

Comportamiento de apropiación :

Quando hablamos de propiedad aqui en KCC ,ciertamente nos referimos a ser miembro del ESOP .Pero tambien estamos hablando de asumir la responsabilidad de nuestro desempeño dentro de la empresa.A partir de este mes ,tengo la intencion de explorar el concepto de propiedad de nuestra vida laboral diaria y como afecta tanto a nosotros mismos como a nuestros compañeros de trabajo En nuestro caso la apropiación se refiere al grado en que asumimos la responsabilidad de nuestro comportamiento (hacemos nuestros los procesos que gestionamos .Se trata de ser responsable y estar comprometidos.

Existen varios aspectos de la propiedad;

1. Responsabilidad en seguridad
2. Responsabilidad por la calidad
3. Responsabilidad sobre el equipo y el area de trabajo .
4. Productividad y eficiencia
5. Participación en las mejora continua
6. Responsabilidad de equipos y de turnos.

Explorare uno de estos temas en profundidad ,cada mes .Espero con interes recibir sus comentarios a traves de formulario de envio de voz (voicebox).

PRÓXIMOS EVENTOS DE LA COMPAÑÍA

Día	Eventos	Locación	Tiempo
Abril 6	Joel Townhall	Aula - R&D -Simpsonville	12:00 PM - 12:30 PM
Abril 14	QTR 2da Reunión de fabricación –INGLES	Tech – Sala de reunión	8:00 - 9:00 AM
Abril 14	QTR 2da Reunión de fabricación - ESPAÑOL	Tech – Sala de reunión	9:00 - 10:00 AM
Abril 14	QTR 2da Reunión de fabricación – Todos	Tech – Sala de reunión	4:15-5:15 PM
Abril 15	QTR 2da Reunión de fabricación –Todos	Tech – Sala de reunión	5:00 AM - 6:00 AM
Abril 15	2nd QTR Manufacturing Meeting - SPANISH	Tech – Sala de reunión	8:00 - 9:00 AM
Abril 15	2nd QTR Manufacturing Meeting - ENGLISH	Tech – Sala de reunión	9:00 - 10:00 AM
Abril 16	2nd QTR Manufacturing Meeting - ENGLISH	Tech – Sala de reunión	8:00 - 9:00 AM
Abril16	2nd QTR Manufacturing Meeting - SPANISH	Tech – Sala de reunión	9:00 - 10:00 AM
Abril17	2nd QTR Manufacturing Meeting - ALL	Grassland – Sala de descanso	9:00 AM - 10: 00 AM
Abril 17	2nd QTR Manufacturing Meeting - ALL	Grassland – Sala de descanso	3:00 PM - 4:00 PM
Abril 20	Joel Townhall	Grassland – sala de reunión	12:00 PM - 12:30 PM
Abril 29	Blood Drive	Grassland – sala de reunión	8:00 AM - 2:00 PM



PLANTA DESTACADA

Planta de Grassland

Logros claves

Hemos finalizado con éxito la instalación de protectores contra la interperie en nuestros bordillo y adaptadores. Estos protectores ayudan a reguardar los productos de la lluvia, la suciedad y los daños mientras esperan ser despachados. De este modo nos aseguramos de que se mantengan en buen estado, listo para nuestros clientes. El equipo trabajó arduamente para completar este proyecto de manera segura y con una alta calidad ¡excelente trabajo a los involucrados!

En que estamos trabajando ?

Ahora estamos comenzando a reparar los cables de soldadura en nuestro propio taller, en lugar de enviarlo fuera. Anteriormente, las reparaciones podían tardar de una a tres semanas, lo cual relentizaba el trabajo. Ahora la mayoría de las reparaciones pueden realizarse en menos de una hora. Esto nos ayudará a ahorrar cerca de \$6.900 dólares al año, reducir el tiempo de inactividad y mantener nuestras máquinas operando. Esto representa un paso hacia un trabajo más rápido.

Que viene después ?

Estamos emocionados de compartir que hemos recibido nuestro primer pedido de 6 colectores térmicos NVIRIQ. Estas son las nuevas herramientas que ayudan que los sistemas de aires acondicionados funcionen mejor, especialmente en áreas muy calurosas ayudan a ahorrar energía, reducir el esfuerzo en los equipos y hacer que los sistemas duren más. Este es un paso emocionante para nuestra empresa y su crecimiento futuro.

Personas & Reconocimiento

Este mes nos enorgullece reconocer a Jerry Blair, quien ha sido una parte valiosa de nuestro equipo durante los últimos 13 años como soldador TIG altamente calificado. Jerry demuestra constantemente una artesanía excepcional, atención al detalle y un fuerte compromiso con la calidad en cada proyecto en el que trabaja.

Más allá de su habilidad técnica, es conocido por su actitud positiva, su confiabilidad y su disposición para apoyar a sus compañeros de equipo siempre que sea necesario. Estamos agradecidos por la dedicación de Jerry y por el alto estándar que ayuda a establecer para todo nuestro equipo.

Carcasa del colector térmico para NVIRIQ

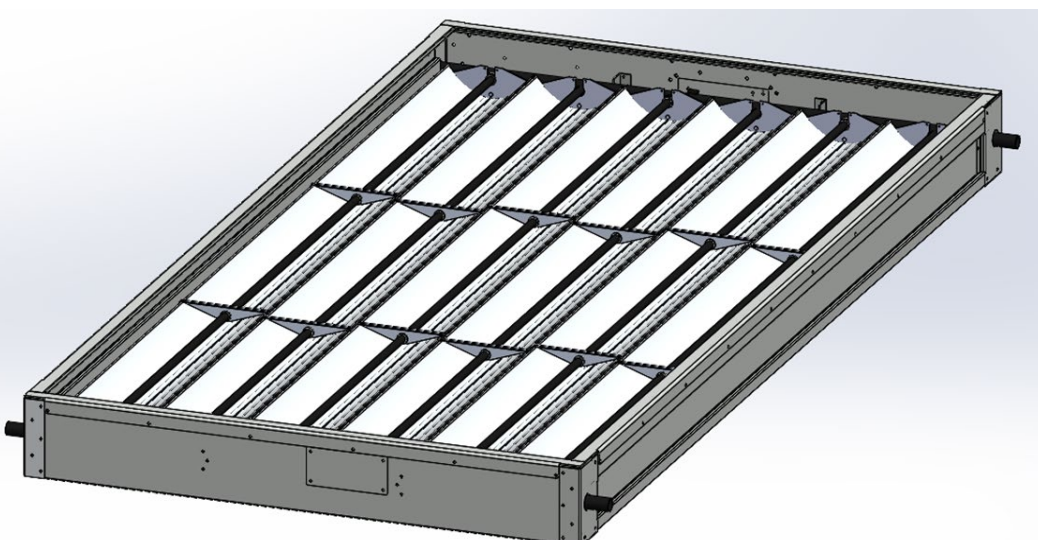

EMPLEADO DESTACADA



Bernadette Acocella

LMS Administradora

Aprendizaje & Desarrollo

Años en : KCC: 2.5 años

Cuántos años llevas trabajando en KCC?

Yo llevo trabajando un año y medio .

Que haces en KCC?

Yo soy administradora de sistema en gestión de aprendizaje .

Cual es tu parte favorita y porque te gusta este trabajo ?

Primero soy muy Feliz de trabajando . Trabajo con un equipo que me Brinda un gran apoyo , disfruto lo que hago porque me gusta ayudar a las personas . Parte de mi trabajo consiste en crear videos , editarlo y prepararlos para que sea lo mas excelente posible

Cual es tu comida favorita ?

Mi comida favorita es la comida italiana , como las pastas , los panes y en especial los postres .

Que tu consideras que eres muy buena?

Me considero buena para encontrar e identificar aves por su canto.

Si tu pudieras tener un super poder cual seria ? Y por que ?

Me gustaria viajar en el tiempo de pasado a futuro.

Que es algo que siempre te ha gustado hacer?

Siempre quise correr una distancia mayor que la de un marathón .

Que es algo que las personas no saben de ti ?

Yo tengo 14 años que no he comido carne.

Que consejo tu le darías a un nuevo empleado ?

Yo le recomendaria que siempre tratara de aprender algo nuevo que KCC nos da esa oportunidad. Presta atención en ESOP y aprende lo que puedas que significa para ti, es un gran beneficio para todos los empleados .



BOLETÍN KCC

Una actualización mensual para nuestros empleados propietarios

ANUNCIOS Y COSAS!

ESQUINA DE LA COCINA

Torneo Master de Sandwich queso con Pimiento



EL Master del gol se disputará Abril 9 – 12, 2026.

El Torneo de los Masters es icónico por su legendario sándwich de queso pimiento de bajo costo (1,50 \$), una tradición básica desde la década de 1940, servido en pan blanco y a menudo envuelto en papel verde.

Yields:
4 - 6 serving(s)

Prep Time:
20 mins

Total Time:
1 hr 20 mins

Ingredients

- 8 oz. 8 ounces sharp cheddar, grated (about 2 cups)
- 4 oz. 4 ounces Monterrey Jack or Colby, grated (about 1 cup)
- 1/2 cup mayonnaise
- 4 oz. cream cheese, at room temperature
- 1 (4-ounce) jar diced pimiento, drained
- 1/3 cup diced white onion
- 1/2 tsp. garlic powder
- 1/4 tsp. cayenne pepper
- soft white sandwich bread



Directions

Step 1

Combine Cheddar, Colby, mayonnaise, cream cheese, pimientos, onion, garlic powder, and cayenne pepper in a bowl. Season with salt and black pepper. Stir until well combined.

Step 2

Spread 1/4 to 1/3 cup pimiento cheese on a piece soft white sandwich bread. Sandwich with a second slice of bread.



EL PRÓXIMO MES, LA SECCIÓN "RINCÓN DEL COCINERO" PRESENTARÁ "PASTEL DERBY"

¿Tienes una receta que te gustaría compartir?

gjefferson@kccmfg.com
droduquez@kccmfg.com

¡ESCANEE AQUÍ!



Actualice su termostato a un control Inteligente/Wifi

¿Quiere controlar todo desde su teléfono celular?
Reemplace su sistema con un sistema de comunicación de alta eficiencia y alto SEER por 0%

Programa su

Cotización gratuita

¡Hoy!

MOMENTOS HISTORICOS DEL MES DE ABRIL

Abril 1953 – Liberace se convierte en el mejor artista pagado de la television

Abril 4, 2015 El equipo de baloncesto de la Universidad de Kentucky anterior invicto pierde ante WISCONSIN 61/64

Abril 10, 1970 – Paul McCartney anuncia la ruptura de los Beatles .

Abril 23, 1908 – Ford anuncia su nuevo plan de producción



Acción en operación

February Shipment Performance at a Glance

Estamos comenzando a estar Fuerte en este 2026, con la llegada del envío de febrero **\$17.97M**, a significado un incremento **\$12.76M con el mes de enero** —es un salto del **40% mas a mes**. Esto refleja en solido impulso en la ubicacion clave ,liderado por tecnologia ,con contribuciones de GRASSLAND ,Tooele y el servicio de HVAC.



- +41% de crecimiento en envios de enero a febrero
- 11.37 millones de dólares enviados en febrero
- 873 pedidos de piezas procesados

Locación	Envios de febrero
Technology	\$15,699,000.90
Grassland	\$1,533,000.50
Tooele	\$290,000.00
Other (HVAC Service)	\$449,000.00
Total	\$17,971,001.40
Pedido de piezas y cantidad	
Pedido de piezas	\$732,210.00

TECNOLOGÍA EMPRESARIAL



“Esta imagen refuerza la importancia de la concienciación y la respuesta rápida, elementos clave descritos en nuestra Lista de Verificación de Acciones de respuesta, ante todo. Mantenerse alerta es esencial para proteger nuestros sistemas y garantizar la continuidad de las operaciones.”



Lista de verificación de acciones de respuesta al ransomware para el usuario final

¡EL SOPORTE TECNOLÓGICO EMPRESARIAL ESTÁ CAMBIANDO!

Presentamos a nuestro nuevo socio de soporte de TI:
Reemplaza a Synoptek el 04-01-2026

Nuevo equipo local de soporte de TI
Conozca a los especialistas que colaboran con los expertos de KCC que le ayudan con su tecnología.
+ Solicitudes de ayuda más rápidas
Soporte optimizado y respuestas más rápidas.
Nuevas herramientas de soporte
Herramientas mejoradas para administrar y dar soporte a los dispositivos

Comportamiento del dispositivo de detección del usuario final - Lista de verificación de elementos de acción

Item n.º	Acción	✓
1	¿Detectó el usuario final un comportamiento sospechoso, como la falta de archivos o el acceso no autorizado al dispositivo (por ejemplo, si ordenario desatendido del mouse)?	<input type="checkbox"/>
2	¿Desconectó el usuario final inmediatamente la computadora portátil vulnerable de la estación de acoplamiento y apagó o desconectó todos los cables de red entre la estación de acoplamiento y el dispositivo?*	<input type="checkbox"/>
3	¿Informó el usuario final de inmediato la amenaza urgente al dispositivo llamando a Louisville Geek Support al (502) 493-5847 para una evaluación inicial?	<input type="checkbox"/>
4	¿El usuario final informó sobre la amenaza no urgente del dispositivo enviando un correo electrónico a support@kccomfg.com o llamando al (502) 493-5847 para una evaluación inicial?	<input type="checkbox"/>

Práctica insegura y amenaza externa de detección del usuario final - Lista de verificación de elementos de acción

Item n.º	Acción	✓
1	¿Detectó el usuario final una práctica interna insegura o una amenaza externa (por ejemplo, un proveedor de KCC)?	<input type="checkbox"/>
2	¿Envió el usuario final los hallazgos por correo electrónico a support@kccomfg.com o llamando al (502) 493-5847 para una evaluación inicial?	<input type="checkbox"/>
3	¿El usuario final informó de inmediato sobre amenazas conocidas del proveedor (por ejemplo, ransomware del proveedor) llamando al soporte técnico de Louisville Geek al (502) 493-5847?	<input type="checkbox"/>

“MAS VALE UNA ONZA DE PREVENCIÓN QUE UNA ONZA DE CURA.”

- Benjamin Franklin

Lista de verificación de elementos de acción para la detección de ventanas emergentes sospechosas por parte del usuario final

Item n.º	Acción	✓
1	¿El usuario final seleccionó una ventana emergente sospechosa y no lo intentó eliminar ni hacer clic en ella?	<input type="checkbox"/>
2	¿El usuario final desconectó inmediatamente el portátil de la estación de acoplamiento y apagó o desconectó todos los cables de red/alimentación de la estación de trabajo vulnerable?	<input type="checkbox"/>
3	¿El usuario final informó de inmediato la amenaza urgente al dispositivo llamando al soporte técnico de Louisville Geek al (502) 493-5847?	<input type="checkbox"/>

Lista de verificación de elementos de acción para la detección de correos electrónicos sospechosos por parte del usuario final

Item n.º	Acción	✓
1	¿El usuario final seleccionó un correo electrónico sospechoso y no lo envió a otros destinatarios, incluido el soporte técnico de Louisville Geek?	<input type="checkbox"/>
2	¿Utilizando la capacidad de concienciación sobre seguridad de Knowled, el usuario final estaba 100% seguro antes de hacer clic en cualquier enlace del correo electrónico?	<input type="checkbox"/>
3	¿El usuario final siguió el proceso correcto e hizo clic en el botón informe de alerta de phishing ubicado en la cinta de opciones de Outlook para informar sobre el correo sospechoso?	<input type="checkbox"/>

Phish Alert



BOLETÍN KCC

Una actualización mensual para nuestros empleados propietarios

Abril Anuncios, Eventos & Aniversario



ANIVERSARIO DE ABRIL EN KCC

Empleados	Años en KCC (6+) (Aniversario de abril)
Richard Kilburne	41
Gregory Conrad	39
Ike Sherlock	37
Timothy Richardson	33
Rebecca Slahta	24
Patrick Vanmeter	13
Ariel Escobar Valdes	13
Khalid Iskandarov	12
William Speaker	12
Steven Schweitzer	11
Ronald Ivory	11
Steven Jenkins	10
Brandon Floyd	10
Brian Kopp	9
Sandra Lozano	9
Aaron McKnight	9
Erica Straker	8
David Blair	8
Abel Perez	8
Kass Moore	8
Matthew Reasor	8
Tyrone Porter	8
Marbys Torres Monteagudo	7
Kelly Popham	7
Matthew Fraser	7
Beth Hancock	7
Zachary Ludwick	7
Juan Madera	7
Carlos Gilestra	7
Michele Orangias	7
John Osbourn	7
Brent Thomas	7
100% CONSOLIDADO ESOP (Aniversario de abril)	
Remus Hoskin	6
Carlos Govin Aguilar	6
Bryce McCoy	6

NUEVAS DE ESOP !!



EMPLEADO PROPIETARIO DESTACADO
SERIE DE VÍDEOS



DAVID DENNY



NOS COMPLACE COMPARTIR EL PRIMER VIDEO DE NUESTRA NUEVA SERIE, "EMPLEADO PROPIETARIO DESTACADO".

EN ESTE VIDEO DE LANZAMIENTO, DAVID DENNY COMPARTE LO QUE EL ESOP HA SIGNIFICADO PARA ÉL Y CÓMO SER UN EMPLEADO PROPIETARIO HA IMPACTADO SU JUBILACIÓN.

A LO LARGO DE ESTE AÑO, PRESENTAREMOS A MÁS MIEMBROS DEL EQUIPO Y SUS HISTORIAS. ESPERAMOS QUE ESTOS VIDEOS AYUDEN A QUE EL ESOP SE SIENTA MÁS REAL Y PERSONAL, Y LES PERMITAN COMPRENDER MEJOR LO QUE PUEDE SIGNIFICAR PARA SU FUTURO.

El Comité ESOP está reclutando miembros para el Comité de:

Bilingüe - Cualquier turno, cualquier planta

Producción del primer turno - Grassland

Segundo turno - Grassland

Segundo y tercer turno - Tecnología

¡TE QUEREMOS!



Si estás interesado, habla con tu supervisor (para obtener la aprobación para postularte) y comunícate con Becky McClellan o Jeanne Baker para obtener más información. ¡También puedes postularte en SharePoint desde nuestra página ESOP!

“Las lluvias de abril traen las flores de mayo”

- Thomas Tusser





PROMOCIÓN D' COMPAÑIA

LOS SIGUIENTES EMPLEADOS QUE ESTAN ASCENDIENDO!



Por favor acompañame a felicitar al siguiente grupo promovido ,agradecemos su arduo trabajo y dedicación

Lider de equipo

Maxwell Umoh	Lider de equipo
--------------	-----------------

Producción

Jordan Sawyer	Soldador II/TIG
Anyel Martinez	Técnico electromecánica
Yendry Murguia Hernandez	Técnico electromecánica
Trenton Jacobs	Técnico en electromecánica
Simon Scheidel	Refrigeration Tech I
Ceilan Fernandez	CNC I
Connor Coffman	Electrical Engineer I

Ya sea que busques reducir el deslumbramiento en la carretera, realzar tu estilo o simplemente proteger tus ojos de la fotoqueratitis y la degeneración macular, ¡lo tenemos cubierto!

¡Shady Rays ofrece un 40% de descuento para los empleados de KCC!

Visita su sitio web o escanea el código QR y (al finalizar la compra) ingresa el código:

KCC40



“No tenia ni brazo ni piernas .No podia oir ni hablar .Asi fue como lideró una nación ”

- Michael Scott

“Demaciado de algo bueno es maravilloso”.

- Liberace

Reflexiones Profundas...por Craig (edicion de cultura POP 80's & 90')



Todos los programas de televisión donde un tipo se transforma en diferentes animales para resolver crímenes diario de nombre ‘Manimal’

Si alguien ha hecho el baile de la seguridad sabe que no es tan seguro .Los hombres sin sombrero nos mintieron todo el tiempo !

La película “Cool as ice “trataba sobre vainilla fría ,interpretando a un rapero rebelde que montaba una motocicleta y viajaba con su banda .Nunca fue nominado a un-Oscar, todavía me da rabia!!!! .

Opinión polémica :La canción “BABY Merchant era 50(!) veces mejor “He’s Guilty en el programa de televisión COP ROCK.

Recuerdas Becky la pata de Salvados por la campana ?primero Zack la golpea con una pelota de Beisbol ,luego tan pronto como se recupera fue liberada ,en el campo de futbol de la preparación Bayside (vamos tigre)se inunda de petroleo .Becky queda atrapada y luego muere Valla mala suerte !



Risky Business



...avoided

ARREGLO DE SEGURIDAD DEL MES Marzo 2026



Navila Mirabal

Grassland - CNC/Pin Spotter

Navila Mirabal es operadora CNC en la instalación de Grassland. Navila notó que la placa inferior fija del localizador de pasadores de la Línea 3 estaba desgastada y no proporcionaba un terreno seguro para los miembros del equipo. Navila lo informó a través de su supervisor, y la matrícula fue reemplazada por el equipo de mantenimiento.

¡GRAN SOLUCIÓN!

El Comité de Seguridad ha otorgado a Navila Mirabal el premio a la Solución de Seguridad del Mes y una tarjeta regalo de 50 dólares. ¡Enhorabuena a Navila!

PODRÍAS SER EL SIGUIENTE!!

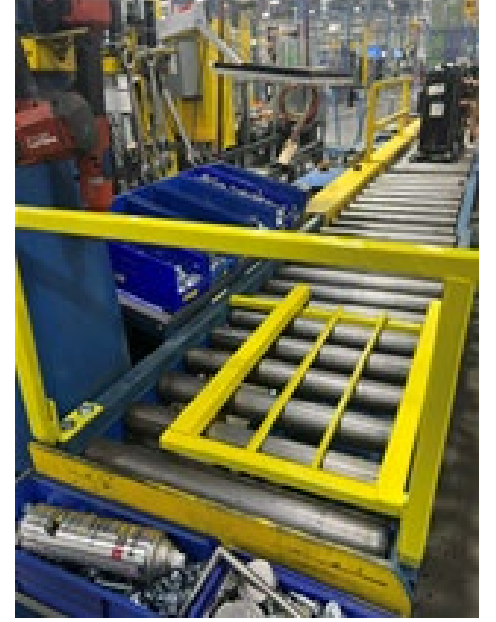

Sergio Jimenez

Refrigeration Technology

Sergio observó que los miembros del equipo tenían dificultades para montar trineos compresores tándem. Observó a los miembros del equipo en posiciones incómodas y que rutinariamente necesitaban realinear compresores durante la instalación, lo que podía provocar lesiones en manos, muñecas y espalda. Sergio creó un accesorio para estandarizar la instalación de trineos compresores tándem. Esta lámpara soporta los compresores durante la instalación para mejorar la ergonomía, minimizar defectos y reducir el tiempo de montaje.

¡GRAN SOLUCIÓN!

El Comité de Seguridad ha otorgado a Sergio Jiménez el premio a la Solución de Seguridad del Mes y una tarjeta regalo de 50 dólares. ¡Enhorabuena a Sergio!

PODRÍAS SER EL SIGUIENTE!!

Nos enorgullece anunciar un logro extraordinario:

KCC ha superado los 3 millones de horas de trabajo sin una lesión por pérdida de tiempo. Este hito refleja mucho más que un simple número: representa un compromiso diario con la seguridad, la responsabilidad y el cuidado mutuo. Cada empleado, cada turno y cada decisión ha contribuido a crear un lugar de trabajo donde la seguridad es lo primero.

KCC MANUFACTURING

**3 MILLION HOURS
NO LOST TIME INJURIES**



FEBRUARY 2026



BOLETÍN KCC

Una actualización mensual para nuestros empleados propietarios

Donde encuentro en mi compañía, todo lo relacionado con la comunicación ?

Plant/Facility	Physical Location
All User Emails	Company Wide Emails
Electron	Shop Floor
Grassland	Main Break Room
Grassland	Coffee Room
Grassland	Back Break Room
Grassland	Atrium
Grassland	Upstairs (near ENG cubicles)
Online	www.kcccompanies.com
Online	KCC Companies HVAC Louisville KY Facebook
Online	KCC Companies (@kcc_companies) • Instagram photos and videos
Online	(28) KCC Companies: Posts LinkedIn
Technology	Back of Plant near Electrical
Technology	Middle of Plant near Lines/Time Clock
Technology	Main Break Room
Technology	Coffee Room
Technology	Near Main Restrooms
Technology	Main Break Room (on cubicle wall)
Text Alerts	Texts
Utah	Main Break Room

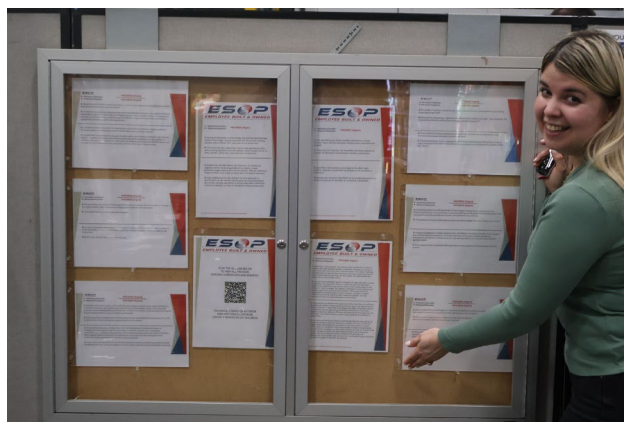

I+D Y (PERSONAL DE OFICINA Y APOYO)
SharePoint (INGLÉS Y ESPAÑOL)
Anuncios
Boletín informativo actual
Boletines informativos anteriores
Calendario de eventos
Directorio de la empresa
Página de ESOP
Números de línea directa y soporte
Página de políticas de RR. HH.
Guía rápida de políticas de RR. HH.
Ofertas de empleo
Enlace de Facebook de KCC
Enlace de Instagram de KCC
Enlace de KCC Learns
Enlace de LinkedIn de KCC
Tienda de KCC
Charlas de seguridad
Calendario de producción (días de pago, festivos)
Oficina de gestión de proyectos
Voicebox (enviar)
Voicebox (anterior)
Anuncios generales de la empresa
Reuniones generales de Joel
Videos y presentaciones informativas
Videos de participación



BOLETÍN KCC

Una actualización mensual para nuestros empleados propietarios



🐶 Nombre del dueño de la mascota: **TANZIE**
 👤 Nombre del propietario & departamento:
 Brandon Moore, Ingeniero de manufacturación .
 💬 Dato curioso de Tanzie: Ella puede decir mas de 10 palabras en Ingles pero generalmente se comunica con gritos.



Queremos conocer also miembros peludos (o con plumas ... o escamosos de la familia de KCC.

Tienes una mascota que te gustaria mostrar ? Envianosla

- 📷 Una foto de la mascota:
- 🐶 Nombre de la mascota:
- 👤 Nombre del dueño & departamento
- 💬 datos coriosos (juguete favorito, habitos curiosos, talento secreto , etc.)

Envia tus contribuciones por Email :
gjefferson@kccmfg.com y
drodriguez@kccmfg.com

Las mascotas seleccionadas aparaceran en los próximos boletines !



🐶 Nombre de la mascota : **BELLA**
 👤 nombre del propietario : Betty Macklin
 💬 Dato curioso de BELLA: Es una diva del boogie con tendencias felinas .Creí que podia ganar una pelea contra una Marmota .Le encanta el queso de higado con su café .



🐶 Nombre de la Mascota: **VIOLET**
 👤 Nombre del propietario & departamento: Nick Buckly, L&D
 💬 Dato curioso de VIOLET: Es una cachorrita de la pandemia tenia un viaje programado Disney World en 2020 que tuvimos que cancelar ,asi que Violeta se unio a nuetra familia en junio de este año .Aprendio a dar la pata a cambio de una golosina ,pero ahora simplemente levanta la pata cada vez que quiere algo.



🐶 Nombre de la mascota : **CHARLIE (aka Captain Doofenschmurtz)**
 👤 Nombre del propetario & departamento: CJ Moran, BT
 💬 Dato curioso de CHARLIE: Es sordo y adorable!

“LAS MASCOTAS SON MEJORES QUE LAS PERSONAS”



BOLETÍN KCC

Una actualización mensual para nuestros empleados propietarios

Calendario de la compañía 2026

January						
S	M	T	W	T	F	S
				1	2	3
4	5	6	7	8	9	10
11	12	13	14	15	16	17
18	19	20	21	22	23	24
25	26	27	28	29	30	31

February						
S	M	T	W	T	F	S
1	2	3	4	5	6	7
8	9	10	11	12	13	14
15	16	17	18	19	20	21
22	23	24	25	26	27	28

March						
S	M	T	W	T	F	S
1	2	3	4	5	6	7
8	9	10	11	12	13	14
15	16	17	18	19	20	21
22	23	24	25	26	27	28
29	30	31				

April						
S	M	T	W	T	F	S
			1	2	3	4
5	6	7	8	9	10	11
12	13	14	15	16	17	18
19	20	21	22	23	24	25
26	27	28	29	30		

May						
S	M	T	W	T	F	S
					1	2
3	4	5	6	7	8	9
10	11	12	13	14	15	16
17	18	19	20	21	22	23
24	25	26	27	28	29	30
31						

June						
S	M	T	W	T	F	S
	1	2	3	4	5	6
7	8	9	10	11	12	13
14	15	16	17	18	19	20
21	22	23	24	25	26	27
28	29	30				

July						
S	M	T	W	T	F	S
			1	2	3	4
5	6	7	8	9	10	11
12	13	14	15	16	17	18
19	20	21	22	23	24	25
26	27	28	29	30	31	

August						
S	M	T	W	T	F	S
						1
2	3	4	5	6	7	8
9	10	11	12	13	14	15
16	17	18	19	20	21	22
23	24	25	26	27	28	29
30	31					

September						
S	M	T	W	T	F	S
		1	2	3	4	5
6	7	8	9	10	11	12
13	14	15	16	17	18	19
20	21	22	23	24	25	26
27	28	29	30			

October						
S	M	T	W	T	F	S
				1	2	3
4	5	6	7	8	9	10
11	12	13	14	15	16	17
18	19	20	21	22	23	24
25	26	27	28	29	30	31

November						
S	M	T	W	T	F	S
1	2	3	4	5	6	7
8	9	10	11	12	13	14
15	16	17	18	19	20	21
22	23	24	25	26	27	28
29	30					

December						
S	M	T	W	T	F	S
		1	2	3	4	5
6	7	8	9	10	11	12
13	14	15	16	17	18	19
20	21	22	23	24	25	26
27	28	29	30	31		

Pay Day Pay Period Holiday

Q1 Q2 Q3 Q4

ESCANEA AQUI PARA LA VERSION WEB:

