CONTINUOUS IMPROVEMENT MINUTE

MOND

What is Standard Work?

Standard Work is the best-known method to perform a task safely, consistently, and efficiently. Standard Work creates consistency, improves quality, and provides a foundation for future improvements.

KCC has dedicated teams actively creating and improving work instructions, procedures, visual aids, and other standards so that every area can have Standard Work.

At KCC, Standard Work includes Work Instructions, Job Lists, Checklists, Forms, Visual Aids, Procedures, and Training Guides. We often use the term Standard Operating Procedure or SOP when describing Standard Work.

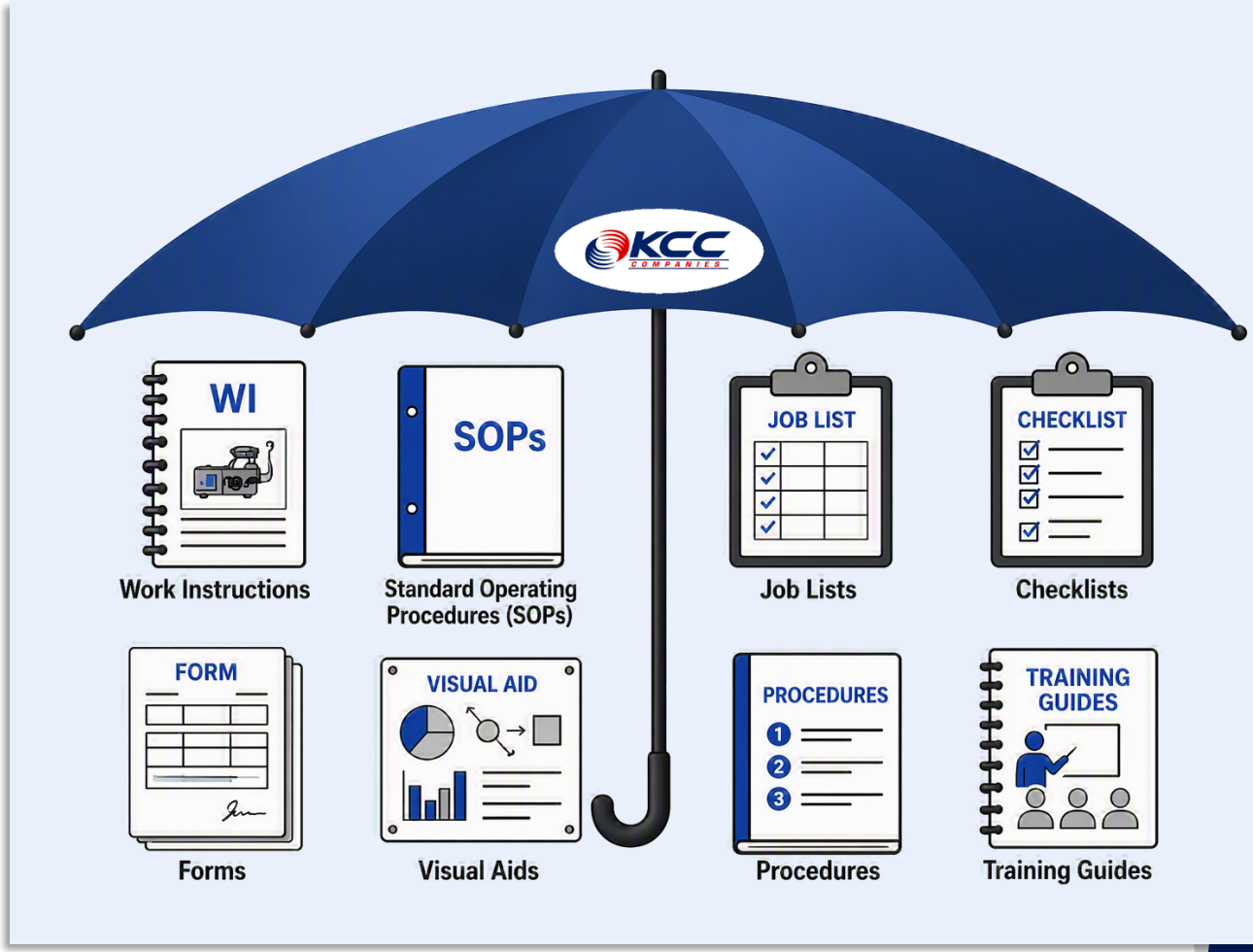

EVERYONE • EVERY DAY • EVERYWHERE

Supervisors/Team Leads: Email questions or comments to CITeam@kccmfg.com

MINUTO DE MEJORA CONTINUA

LUNE

¿Qué es el trabajo estándar?

El Trabajo Estándar es el método más conocido para realizar una tarea de forma segura, constante y eficiente. El trabajo estándar ,crea consistencia , mejora la calidad y proporciona una base para futuras mejoras.

KCC cuenta con equipos dedicados que crean y mejoran activamente instrucciones de trabajo, procedimientos, ayudas visuales y otros estándares para que cada área pueda tener Trabajo Estándar.

En KCC, el Trabajo Estándar incluye Instrucciones de Trabajo, Listas de Trabajo, Listas de Comprobación, Formularios, Ayudas Visuales, Procedimientos y Guías de Formación. A menudo usamos el término Procedimiento Operativo Estándar o SOP al describir el Trabajo Estándar.

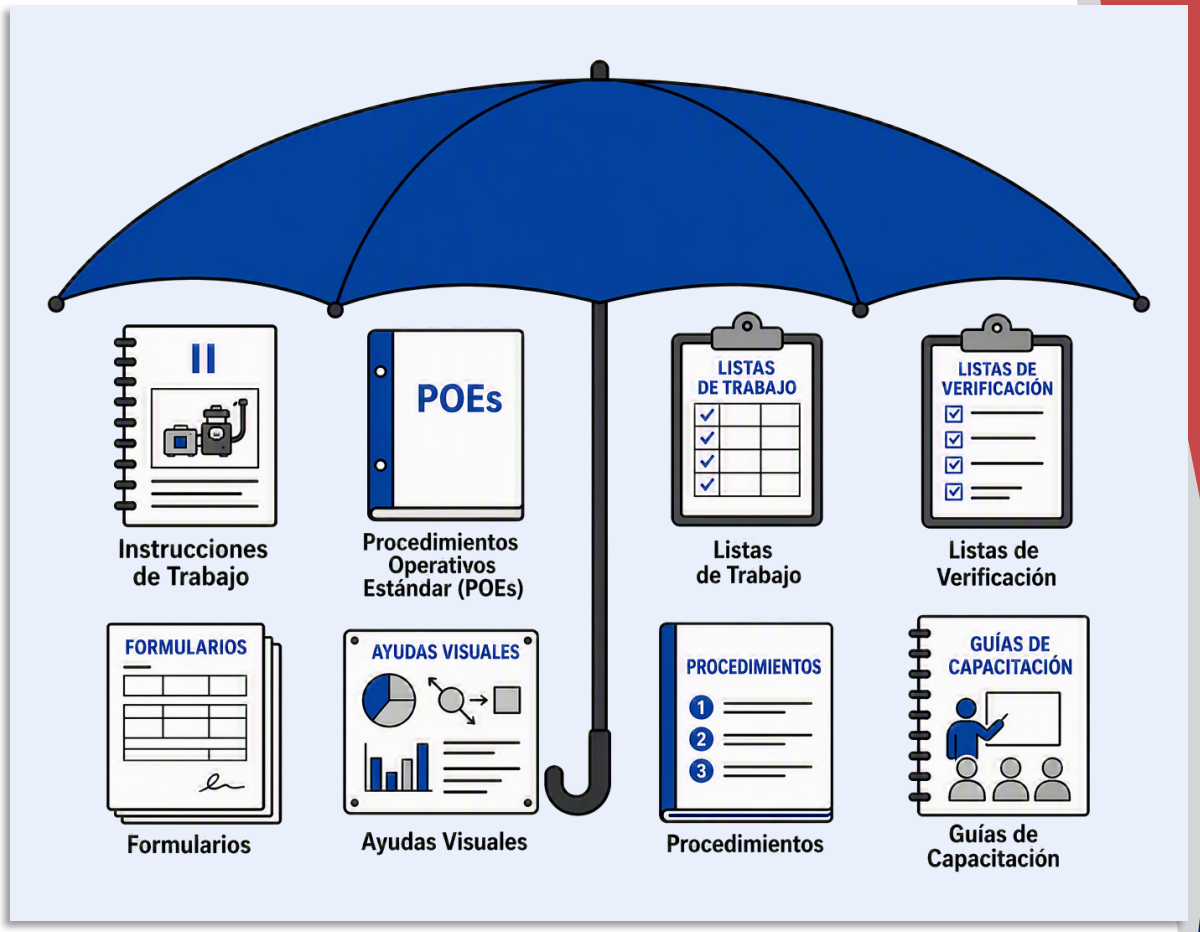

CADA UNO • TODOS LOS DÍAS • EN TODAS PARTES

Supervisores/Jefes de equipo: Enviar preguntas o comentarios a CITeam@kccmfg.com

CONTINUOUS IMPROVEMENT MINUTE

TUESD

Why Standard Work Matters

When everyone performs work differently, results vary. Standard Work helps ensure quality, safety, and performance are consistent regardless of who performs the task. It also improves training and establishes clear expectations. Standard work produces consistent results.

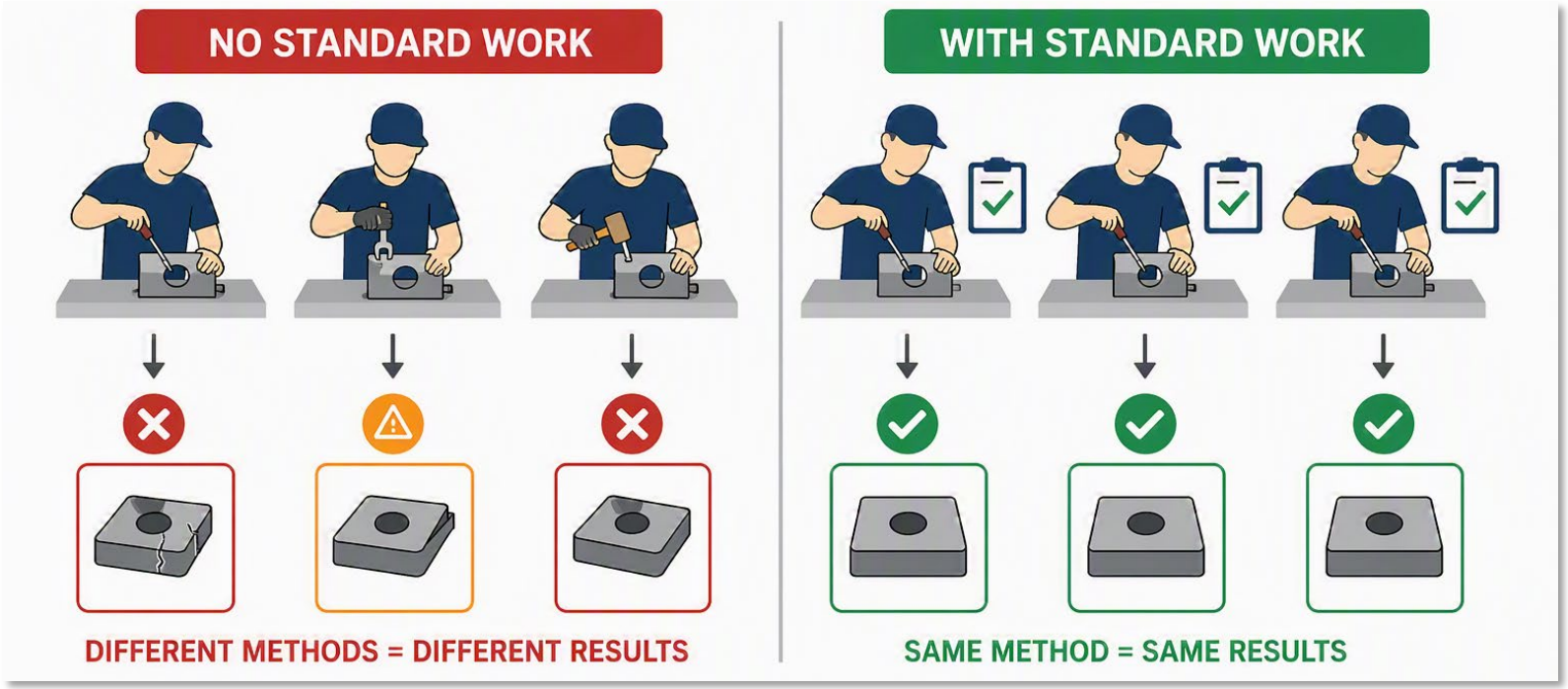

EVERYONE • EVERY DAY • EVERYWHERE

Supervisors/Team Leads: Email questions or comments to CITeam@kccmfg.com

MINUTO DE MEJORA CONTINUA

MART

Por qué importa el trabajo estándar

Cuando cada persona realiza el trabajo de forma diferente, los resultados varían. El trabajo estándar ayuda a garantizar que la calidad, la seguridad y el rendimiento sean consistentes independientemente de quién realice la tarea. También mejora la formación y establece expectativas claras. El trabajo estándar produce resultados consistentes.



CADA UNO • TODOS LOS DÍAS • EN TODAS PARTES

Supervisores/Jefes de equipo: Enviar preguntas o comentarios a CITeam@kccmfg.com

CONTINUOUS IMPROVEMENT MINUTE

WEDNES

Standard Work Makes Problems Visible

One of the biggest benefits of Standard Work is that abnormalities become easier to see. When the standard is known, issues stand out and can be addressed quickly. Problems are easier to identify, investigate, and correct before they create larger issues.

Standard Work:

- Makes abnormalities stand out
- Speeds up problem solving
- Supports root cause analysis
- Improves communication

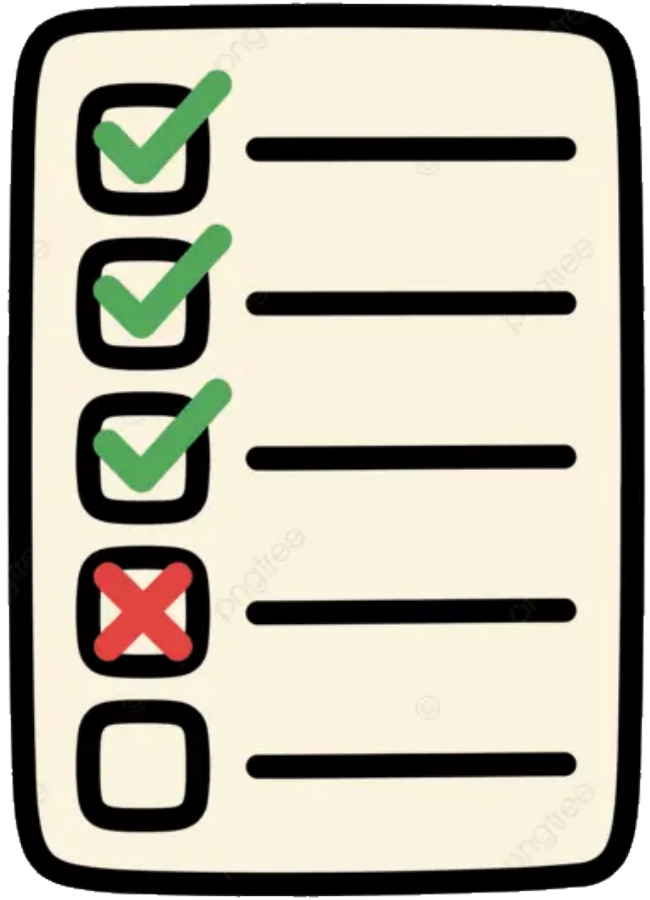

EVERYONE • EVERY DAY • EVERYWHERE

Supervisors/Team Leads: Email questions or comments to CITeam@kccmfg.com

MINUTO DE MEJORA CONTINUA

MIÉRCO

El trabajo estándar hace visibles los problemas

Uno de los mayores beneficios del Trabajo Estándar es que las anomalías se vuelven más fáciles de detectar. Cuando se conoce el estándar, los problemas destacan y pueden abordarse rápidamente. Los problemas son más fáciles de identificar, investigar y corregir antes de que generen problemas mayores.

Trabajo estándar:

- Hace que las anomalías destaquen
- Acelera la resolución de problemas
- Soporta el análisis de causa raíz
- Mejora la comunicación

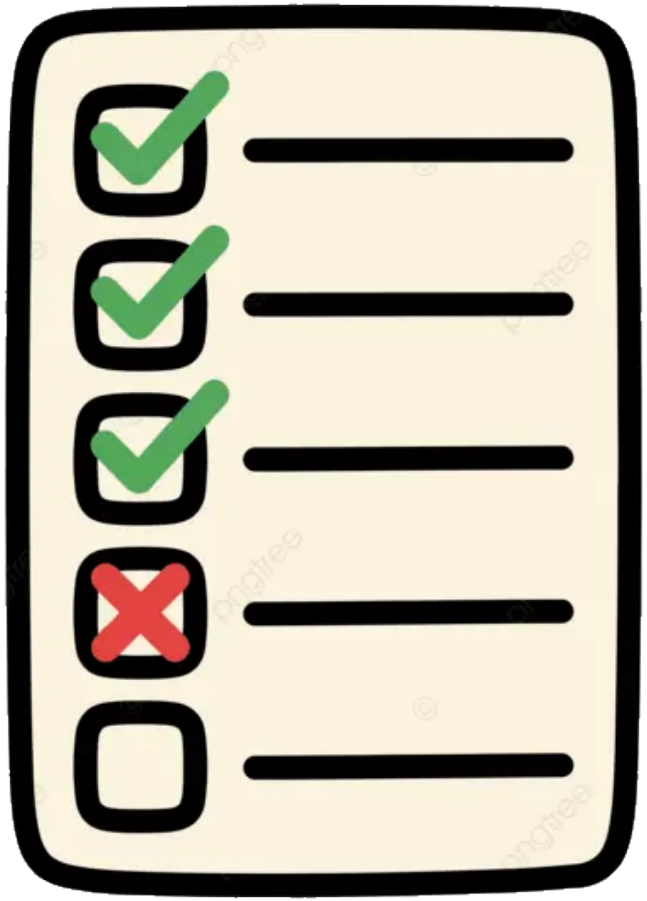

CADA UNO • TODOS LOS DÍAS • EN TODAS PARTES

Supervisores/Jefes de equipo: Enviar preguntas o comentarios a CITeam@kccmfg.com

CONTINUOUS IMPROVEMENT MINUTE

THURSD

Standard Work Is Not Permanent

A common misconception is that Standard Work prevents change. In reality, Standard Work exists so improvements can be tested, measured, and adopted. Once a better method is developed and proven, the standard must be updated. Improvement becomes the new standard, and the cycle begins again.

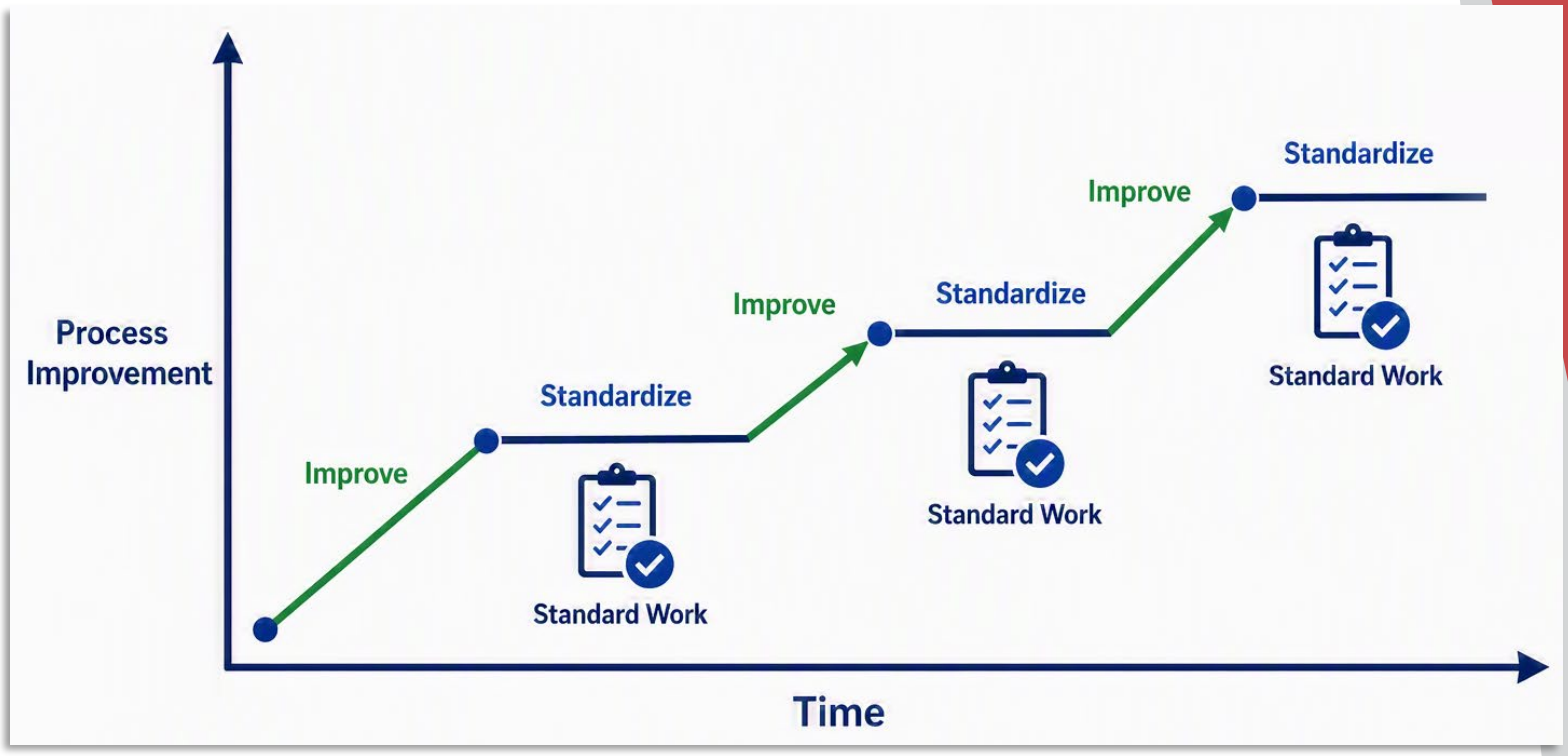

EVERYONE • EVERY DAY • EVERYWHERE

Supervisors/Team Leads: Email questions or comments to CITeam@kccmfg.com

MINUTO DE MEJORA CONTINUA

JUEVE

El trabajo estándar no es permanente

Un error común es pensar que el Trabajo Estándar impide el cambio. En realidad, el Trabajo Estándar existe para que las mejoras puedan ser probadas, medidas y adoptadas. Una vez desarrollado y demostrado un método mejor, el estándar debe actualizarse. La mejora se convierte en el nuevo estándar y el ciclo vuelve a empezar.

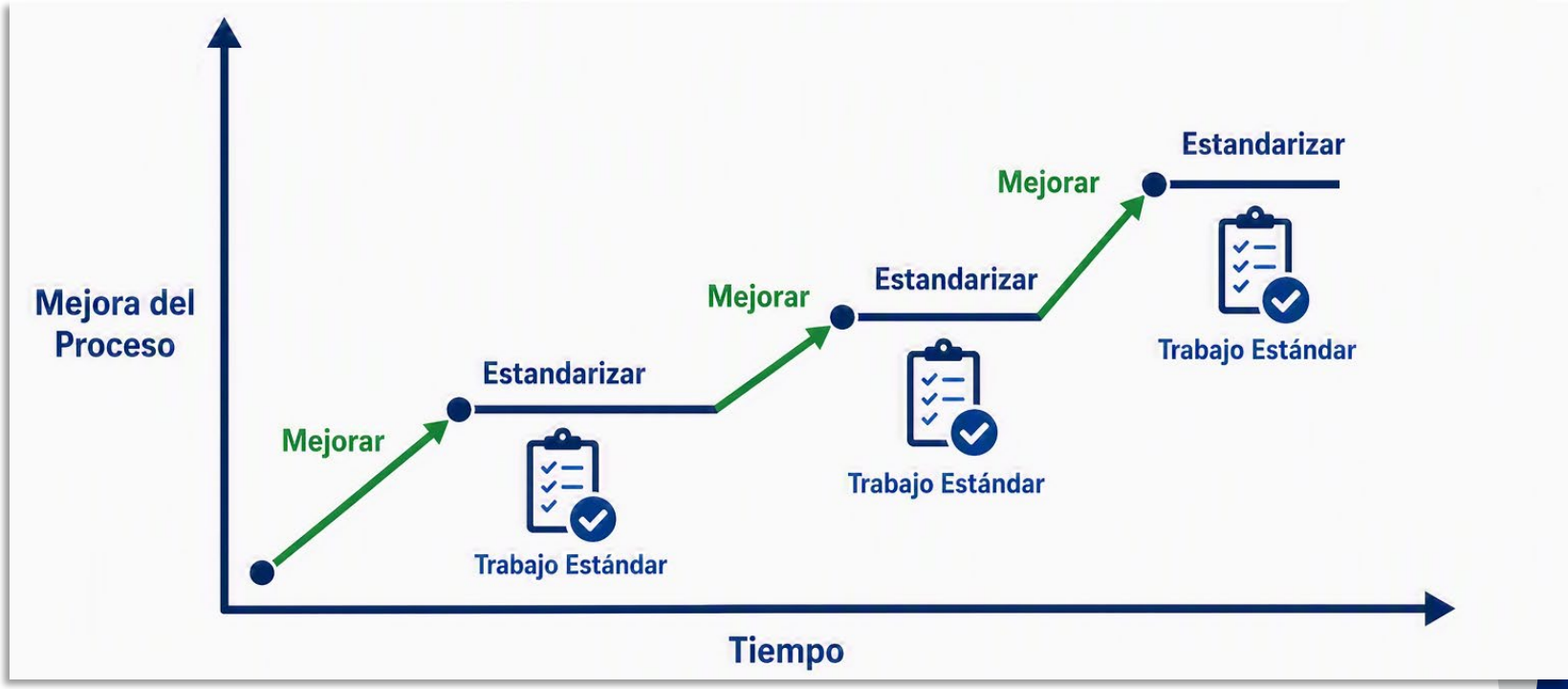

CADA UNO • TODOS LOS DÍAS • EN TODAS PARTES

Supervisores/Jefes de equipo: Enviar preguntas o comentarios a CITeam@kccmfg.com

CONTINUOUS IMPROVEMENT MINUTE

FRIDA

Following the Standard Shows Respect

When operators follow the same process, they create a stable environment. Following the standard is about supporting teammates, protecting customers, and ensuring everyone creates the same expected result. A shared standard helps the entire team work together more effectively.

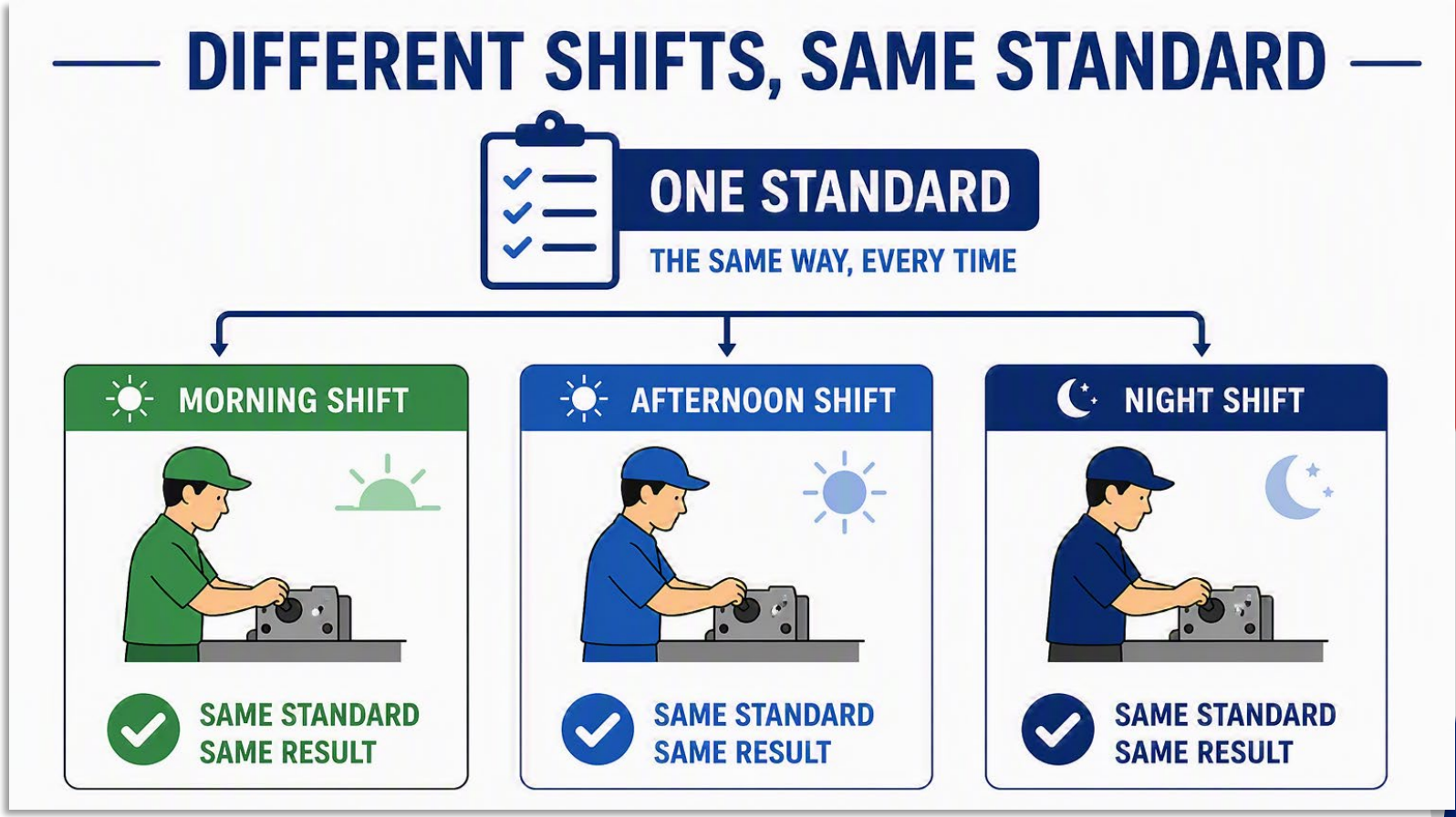

EVERYONE • EVERY DAY • EVERYWHERE

Supervisors/Team Leads: Email questions or comments to CITeam@kccmfg.com

MINUTO DE MEJORA CONTINUA

VIERN

Seguir el estandarte muestra respeto

Cuando los operadores siguen el mismo proceso, crean un entorno estable. Seguir el estándar consiste en apoyar a los compañeros, proteger a los clientes y asegurarse de que todos obtengan el mismo resultado esperado. Un estándar compartido ayuda a que todo el equipo trabaje juntos de forma más eficaz.



CADA UNO • TODOS LOS DÍAS • EN TODAS PARTES

Supervisores/Jefes de equipo: Enviar preguntas o comentarios a CITeam@kccmfg.com